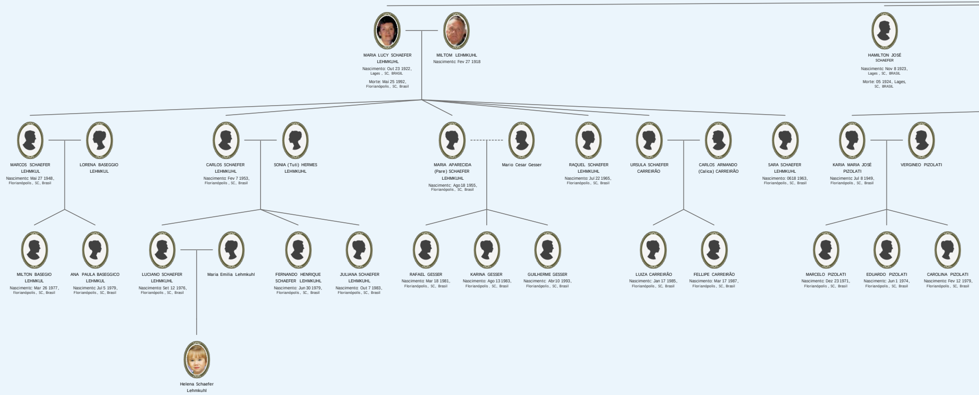
MARIA LUCY SCHAEFER LEHMKUHL
Nascimento: Out 23 1922, Lages , SC, BRASIL
Morte: Mai 25 1992, Florianópolis , SC, Brasil
MILTOM LEHMKUHL
Nascimento: Fev 27 1918
HAMILTON JOSÉ SCHAEFER
Nascimento: Nov 8 1923, Lages , SC, BRASIL
Morte: 05 1924, Lages, SC, BRASIL
MARCOS SCHAEFER LEHMKUL
Nascimento: Mai 27 1948, Florianópolis , SC, Brasil
LORENA BASEGGIO LEHMKUL
CARLOS SCHAEFER LEHMKUHL
Nascimento: Fev 7 1953, Florianópolis , SC, Brasil
SONIA (Tuti) HERMES LEHMKUHL
MARIA APARECIDA (Pare) SCHAEFER LEHMKUHL
Nascimento: Ago 18 1955, Florianópolis , SC, Brasil
Mario Cesar Gesser
RAQUEL SCHAEFER LEHMKUHL
Nascimento: Jul 22 1965, Florianópolis , SC, Brasil
URSULA SCHAEFER CARREIRÃO
CARLOS ARMANDO (Calica) CARREIRÃO
SARA SCHAEFER LEHMKUHL
Nascimento: 0618 1963, Florianópolis , SC, Brasil
KARIA MARIA JOSÉ PIZOLATI
Nascimento: Jul 8 1949, Florianópolis , SC, Brasil
VERGINEO PIZOLATI
MILTON BASEGIO LEHMKUL
Nascimento: Mar 26 1977, florianópolis , SC, Brasil
ANA PAULA BASEGGICO LEHMKUL
Nascimento: Jul 5 1979, Florianópolis , SC, Brasil
LUCIANO SCHAEFER LEHMKUHL
Nascimento: Set 12 1976, Florianópolis , SC, Brasil
Maria Emilia Lehmkuhl
FERNANDO HENRIQUE SCHAEFER LEHMKUHL
Nascimento: Jun 30 1979, Florianópolis , SC, Brasil
JULIANA SCHAEFER LEHMKUHL
Nascimento: Out 7 1983, Florianópolis , SC, Brasil
RAFAEL GESSER
Nascimento: Mar 18 1981, Florianópolis , SC, Brasil
KARINA GESSER
Nascimento: Ago 13 1983, Florianópolis , SC, Brasil
GUILHERME GESSER
Nascimento: Abr 10 1993, Florianópolis , SC, Brasil
LUIZA CARREIRÃO
Nascimento: Jan 17 1985, Florianópolis , SC, Brasil
FELLIPE CARREIRÃO
Nascimento: Mar 17 1987, Florianópolis , SC, Brasil
MARCELO PIZOLATI
Nascimento: Dez 23 1971, Florianópolis , SC, Brasil
EDUARDO PIZOLATI
Nascimento: Jun 1 1974, Florianópolis , SC, Brasil
CAROLINA PIZOLATI
Nascimento: Fev 12 1979, Florianópolis , SC, Brasil
Helena Schaefer Lehmkuhl

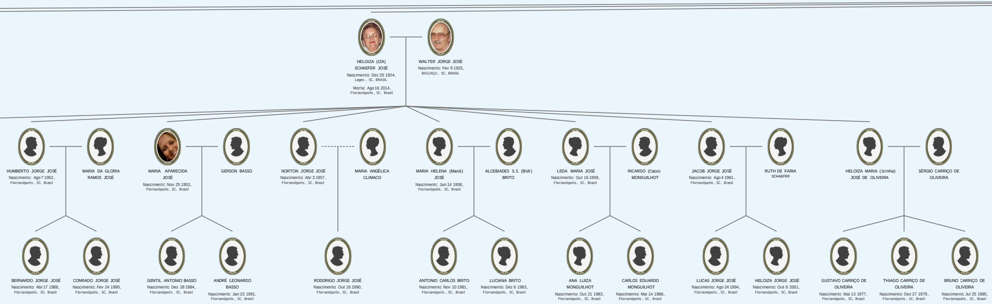
HELOIZA (IZA) SCHAEFER JOSÉ
Nascimento: Dez 20 1924, Lages , SC, BRASIL
Morte: Ago 16 2014, Florianópolis , SC, Brasil
WALTER JORGE JOSÉ
Nascimento: Fev 9 1925, BIGUAÇU , SC, BRASIL
HUMBERTO JORGE JOSÉ
Nascimento: Ago 7 1952, Florianópolis , SC, Brasil
MARIA DA GLORIA RAMOS JOSÉ
MARIA APARECIDA JOSÉ
Nascimento: Nov 25 1953, Florianópolis , SC, Brasil
GERSON BASSO
NORTON JORGE JOSÉ
Nascimento: Abr 3 1957, Florianópolis , SC, Brasil
MARIA ANGÉLICA CLIMACO
MARIA HELENA (Maná) JOSÉ
Nascimento: Jun 14 1958, Florianópolis , SC, Brasil
ALCEBIADES S.S. (Bidi) BRITO
LEDA MARIA JOSÉ
Nascimento: Out 16 1959, Florianópolis , SC, Brasil
RICARDO (Caco) MONGUILHOT
JACOB JORGE JOSÉ
Nascimento: Ago 4 1961, Florianópolis , SC, Brasil
RUTH DE FARIA SCHAEFER
HELOIZA MARIA (Izinha) JOSÉ DE OLIVEIRA
SÉRGIO CARRIÇO DE OLIVEIRA
BERNARDO JORGE JOSÉ
Nascimento: Abr 17 1988, Florianópolis , SC, Brasil
CONRADO JORGE JOSÉ
Nascimento: Fev 24 1990, Florianópolis , SC, Brasil
GENTIL ANTONIO BASSO
Nascimento: Dez 28 1984, Florianópolis , SC, Brasil
ANDRÉ LEONARDO BASSO
Nascimento: Jan 23 1991, Florianópolis , SC, Brasil
RODDRIGO JORGE JOSÉ
Nascimento: Out 16 1990, Florianópolis , SC, Brasil
ANTONIO CARLOS BRITO
Nascimento: Nov 10 1981, Florianópolis , SC, Brasil
LUCIANA BRITO
Nascimento: Dez 6 1983, Florianópolis , SC, Brasil
ANA LUIZA MONGUILHOT
Nascimento: Out 21 1983, Florianópolis , SC, Brasil
CARLOS EDUARDO MONGUILHOT
Nascimento: Mai 14 1988, Florianópolis , SC, Brasil
LUCAS JORGE JOSÉ
Nascimento: Ago 24 1994, Florianópolis , SC, Brasil
HELOIZA JORGE JOSÉ
Nascimento: Out 6 2001, Florianópolis , SC, Brasil
GUSTAVO CARRIÇO DE OLIVEIRA
Nascimento: Mai 13 1977, Florianópolis , SC, Brasil
THIAGO CARRIÇO DE OLIVEIRA
Nascimento: Dez 27 1979, Florianópolis , SC, Brasil
BRUNO CARRIÇO DE OLIVEIRA
Nascimento: Jul 25 1985, Florianópolis , SC, Brasil

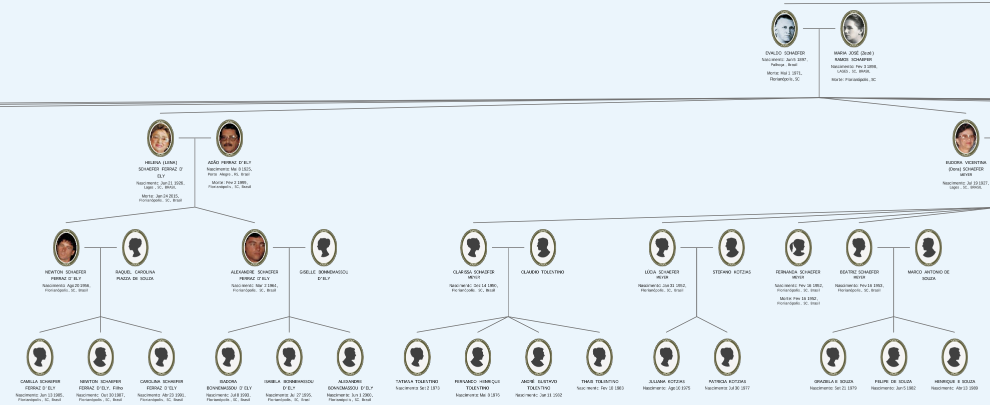
EVALDO SCHAEFER
Nascimento: Jun 5 1897,
Palhoça , Brasil
Morte: Mai 1 1971,
Florianópolis , SC
MARIA JOSÉ (Zezé)
RAMOS SCHAEFER
Nascimento: Fev 3 1898,
LAGES , SC, BRASIL
Morte: Florianópolis , SC
HELENA (LENA)
SCHAEFER FERRAZ D'
ELY
Nascimento: Jun 21 1926,
Lages , SC, BRASIL
Morte: Jan 24 2015,
Florianópolis , SC, Brasil
ADÃO FERRAZ D' ELY
Nascimento: Mai 8 1925,
Porto Alegre , RS, Brasil
Morte: Fev 2 1999,
Florianópolis , SC, Brasil
EUDORA VICENTINA
(Dora) SCHAEFER
MEYER
Nascimento: Jul 19 1927,
Lages , SC, BRASIL
NEWTON SCHAEFER
FERRAZ D' ELY
Nascimento: Ago 20 1956,
Florianópolis , SC, Brasil
RAQUEL CAROLINA
PIAZZA DE SOUZA
ALEXANDRE SCHAEFER
FERRAZ D' ELY
Nascimento: Mar 2 1964,
Florianópolis , SC, Brasil
GISELLE BONNEMASSOU
D' ELY
CLARISSA SCHAEFER
MEYER
Nascimento: Dez 14 1950,
Florianópolis , SC, Brasil
CLAUDIO TOLENTINO
LÚCIA SCHAEFER
MEYER
Nascimento: Jan 31 1952,
Florianópolis , SC, Brasil
STEFANO KOTZIAS
FERNANDA SCHAEFER
MEYER
Nascimento: Fev 16 1952,
Florianópolis , SC, Brasil
Morte: Fev 16 1952,
Florianópolis , SC, Brasil
BEATRIZ SCHAEFER
MEYER
Nascimento: Fev 16 1953,
Florianópolis , SC, Brasil
MARCO ANTONIO DE
SOUZA
CAMILLA SCHAEFER
FERRAZ D' ELY
Nascimento: Jun 13 1985,
Florianópolis , SC, Brasil
NEWTON SCHAEFER
FERRAZ D' ELY, Filho
Nascimento: Out 30 1987,
Florianópolis , SC, Brasil
CAROLINA SCHAEFER
FERRAZ D' ELY
Nascimento: Abr 23 1991,
Florianópolis , SC, Brasil
ISADORA
BONNEMASSOU D' ELY
Nascimento: Jul 8 1993,
Florianópolis , SC, Brasil
ISABELA BONNEMASSOU
D' ELY
Nascimento: Jul 27 1995,
Florianópolis , SC, Brasil
ALEXANDRE
BONNEMASSOU D' ELY
Nascimento: Jun 1 2000,
Florianópolis , SC, Brasil
TATIANA TOLENTINO
Nascimento: Set 2 1973
FERNANDO HENRIQUE
TOLENTINO
Nascimento: Mai 8 1976
ANDRÉ GUSTAVO
TOLENTINO
Nascimento: Jan 11 1982
THAIS TOLENTINO
Nascimento: Fev 10 1983
JULIANA KOTZIAS
Nascimento: Ago 10 1975
PATRICIA KOTZIAS
Nascimento: Jul 30 1977
GRAZIELA E SOUZA
Nascimento: Set 21 1979
FELIPE DE SOUZA
Nascimento: Jun 5 1982
HENRIQUE E SOUZA
Nascimento: Abr 13 1989

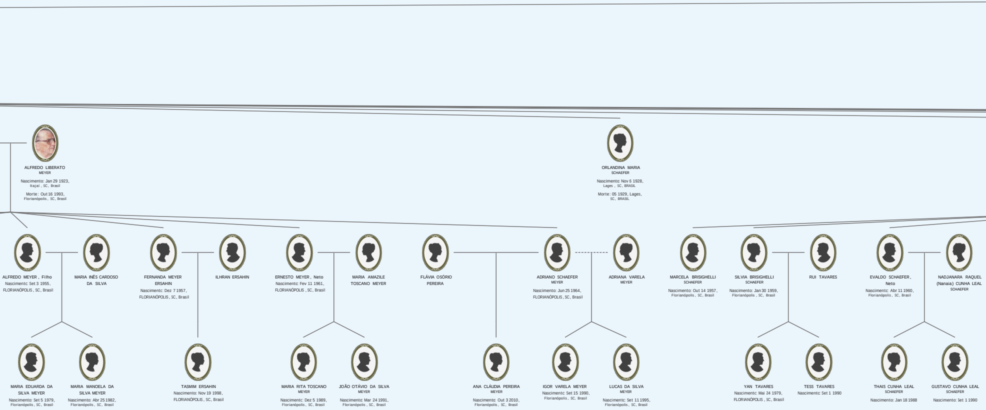
ALFREDO LIBERATO MEYER
Nascimento: Jan 29 1923, Itajaí, SC, Brasil
Morte: Out 16 1993, Florianópolis, SC, Brasil
ORLANDINA MARIA SCHAEFER
Nascimento: Nov 6 1928, Lages, SC, BRASIL
Morte: 05 1929, Lages, SC, BRASIL
ALFREDO MEYER, Filho
Nascimento: Set 3 1955, FLORIANÓPOLIS, SC, Brasil
MARIA INÊS CARDOSO DA SILVA
FERNANDA MEYER ERSAHIN
Nascimento: Dez 7 1957, FLORIANÓPOLIS, SC, Brasil
ILHRAN ERSAHIN
ERNESTO MEYER, Neto
Nascimento: Fev 11 1961, FLORIANÓPOLIS, SC, Brasil
MARIA AMAZILE TOSCANO MEYER
FLÁVIA OSÓRIO PEREIRA
ADRIANO SCHAEFER MEYER
Nascimento: Jun 25 1964, FLORIANÓPOLIS, SC, Brasil
ADRIANA VARELA MEYER
MARCELA BRISIGHELLI SCHAEFER
Nascimento: Out 14 1957, Florianópolis, SC, Brasil
SILVIA BRISIGHELLI SCHAEFER
Nascimento: Jan 30 1959, Florianópolis, SC, Brasil
RUI TAVARES
EVALDO SCHAEFER, Neto
Nascimento: Abr 11 1960, Florianópolis, SC, Brasil
NADJANARA RAQUEL (Nanaia) CUNHA LEAL SCHAEFER
MARIA EDUARDA DA SILVA MEYER
Nascimento: Set 5 1979, Florianópolis, SC, Brasil
MARIA MANOELA DA SILVA MEYER
Nascimento: Abr 25 1982, Florianópolis, SC, Brasil
TASMIM ERSAHIN
Nascimento: Nov 19 1998, FLORIANÓPOLIS, SC, Brasil
MARIA RITA TOSCANO MEYER
Nascimento: Dez 5 1989, Florianópolis, SC, Brasil
JOÃO OTÁVIO DA SILVA MEYER
Nascimento: Mar 24 1991, Florianópolis, SC, Brasil
ANA CLÁUDIA PEREIRA MEYER
Nascimento: Out 3 2010, Florianópolis, SC, Brasil
IGOR VARELA MEYER
Nascimento: Set 15 1990, Florianópolis, SC, Brasil
LUCAS DA SILVA MEYER
Nascimento: Set 11 1995, Florianópolis, SC, Brasil
YAN TAVARES
Nascimento: Mai 24 1979, FLORIANÓPOLIS, SC, Brasil
TESS TAVARES
Nascimento: Set 1 1990
THAIS CUNHA LEAL SCHAEFER
Nascimento: Jan 18 1988
GUSTAVO CUNHA LEAL SCHAEFER
Nascimento: Set 1 1990

Descendentes de FRIEDRIC

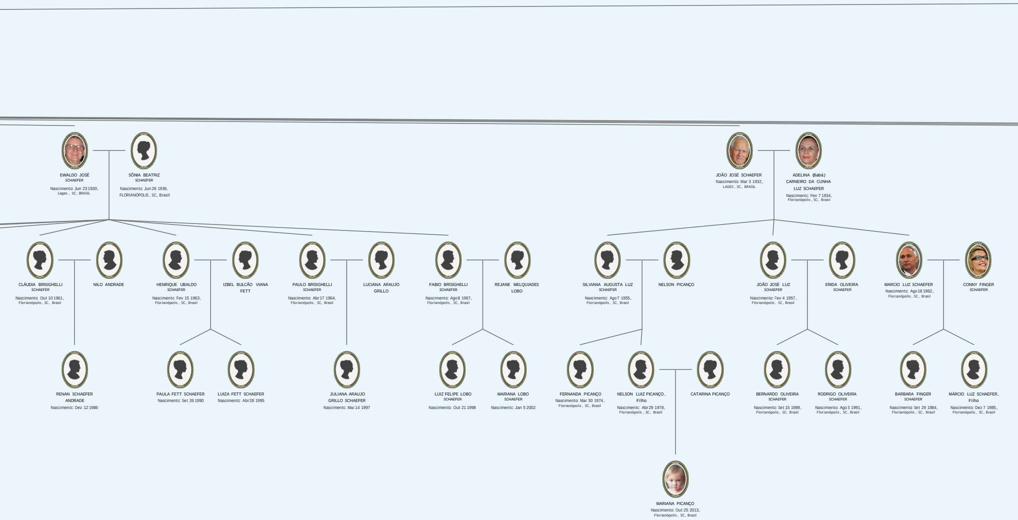

EWALDO JOSÉ
SCHAEFER
Nascimento: Jun 23 1930,
Lages , SC, BRASIL

SÔNIA BEATRIZ
SCHAEFER
Nascimento: Jun 26 1936,
FLORIANÓPOLIS , SC, Brasil

JOÃO JOSÉ SCHAEFER
Nascimento: Mar 3 1932,
LAGES , SC, BRASIL

ADELINA (Babá)
CARNEIRO DA CUNHA
LUZ SCHAEFER
Nascimento: Fev 7 1934,
Florianópolis , SC, Brasil

CLÁUDIA BRISIGHELLI
SCHAEFER
Nascimento: Out 10 1961,
Florianópolis , SC, Brasil

NILO ANDRADE

HENRIQUE UBALDO
SCHAEFER
Nascimento: Fev 15 1963,
Florianópolis , SC, Brasil

IZBEL BULCÃO VIANA
FETT

PAULO BRISIGHELLI
SCHAEFER
Nascimento: Abr 17 1964,
Florianópolis , SC, Brasil

LUCIANA ARAUJO
GRILLO

FABIO BRISIGHELLI
SCHAEFER
Nascimento: Ago 8 1967,
Florianópolis , SC, Brasil

REJANE MELQUIADES
LOBO

SILVIANA AUGUSTA LUZ
SCHAEFER
Nascimento: Ago 7 1955,
Florianópolis , SC, Brasil

NELSON PICANÇO

JOÃO JOSÉ LUZ
SCHAEFER
Nascimento: Fev 4 1957,
Florianópolis , SC, Brasil

ERIDA OLIVEIRA
SCHAEFER

MARCIO LUZ SCHAEFER
Nascimento: Ago 18 1962,
Florianópolis , SC, Brasil

CONNY FINGER
SCHAEFER

RENAN SCHAEFER
ANDRADE
Nascimento: Dez 12 1986

PAULA FETT SCHAEFER
Nascimento: Set 26 1990

LUIZA FETT SCHAEFER
Nascimento: Abr 28 1995

JULIANA ARAUJO
GRILLO SCHAEFER
Nascimento: Mai 14 1997

LUIZ FELIPE LOBO
SCHAEFER
Nascimento: Out 21 1998

MARIANA LOBO
SCHAEFER
Nascimento: Jan 5 2002

FERNANDA PICANÇO
Nascimento: Mar 30 1974,
Florianópolis , SC, Brasil

NELSON LUIZ PICANÇO ,
Filho
Nascimento: Abr 29 1978,
Florianópolis , SC, Brasil

CATARINA PICANÇO

BERNARDO OLIVEIRA
SCHAEFER
Nascimento: Set 15 1989,
Florianópolis , SC, Brasil

RODRIGO OLIVEIRA
SCHAEFER
Nascimento: Ago 3 1991,
Florianópolis , SC, Brasil

BARBARA FINGER
SCHAEFER
Nascimento: Set 29 1984,
Florianópolis , SC, Brasil

MÁRCIO LUZ SCHAEFER,
Filho
Nascimento: Dez 7 1985,
Florianópolis , SC, Brasil

MARIANA PICANÇO
Nascimento: Out 25 2013,
Florianópolis , SC, Brasil

Produzido por Family Tree

H JOHANN HEINRICH SCHAEFER

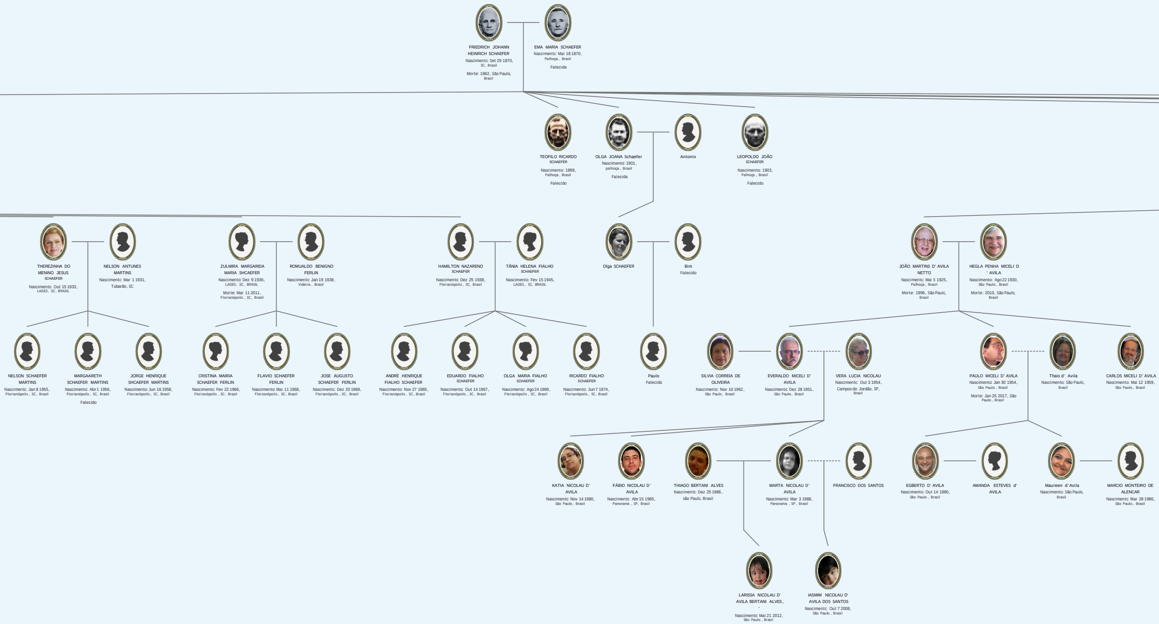
FRIEDRICH JOHANN HEINRICH SCHAEFER
Nascimento: Set 29 1870, SC, Brasil
Morte: 1962, São Paulo, Brasil
EMA MARIA SCHAEFER
Nascimento: Mai 18 1870, Palhoça, Brasil
Falecida
TEOFILO RICARDO SCHAEFER
Nascimento: 1899, Palhoça, Brasil
Falecido
OLGA JOANA Schaefer
Nascimento: 1901, palhoça, Brasil
Falecida
Antonio
LEOPOLDO JOÃO SCHAEFER
Nascimento: 1903, Palhoça, Brasil
Falecido
THEREZINHA DO MENINO JESUS SCHAEFER
Nascimento: Out 15 1933, LAGES, SC, BRASIL
NELSON ANTUNES MARTINS
Nascimento: Mar 1 1931, Tubarão, SC
ZULMIRA MARGARIDA MARIA SHCAEFER
Nascimento: Dez 9 1936, LAGES, SC, BRASIL
Morte: Mar 11 2011, Florianópolis, SC, Brasil
ROMUALDO BENIGNO FERLIN
Nascimento: Jan 19 1938, Videira, Brasil
HAMILTON NAZARENO SCHAEFER
Nascimento: Dez 25 1938, Florianópolis, SC, Brasil
TÂNIA HELENA FIALHO SCHAEFER
Nascimento: Fev 15 1945, LAGES, SC, BRASIL
Olga SCHAEFER
Bim
Falecido
JOÃO MARTINS D' AVILA NETTO
Nascimento: Mai 5 1925, Palhoça, Brasil
Morte: 1996, São Paulo, Brasil
HEGLA PENHA MICELI D ' AVILA
Nascimento: Ago 22 1930, São Paulo, Brasil
Morte: 2010, São Paulo, Brasil
NELSON SCHAEFER MARTINS
Nascimento: Jan 8 1955, Florianópolis, SC, Brasil
MARGAARETH SCHAEFER MARTINS
Nascimento: Abr 1 1956, Florianópolis, SC, Brasil
Falecido
JORGE HENRIQUE SHCAEFER MARTINS
Nascimento: Jun 16 1958, Florianópolis, SC, Brasil
CRISTINA MAIRIA SCHAEFER FERLIN
Nascimento: Fev 22 1966, Florianópolis, SC, Brasil
FLAVIO SCHAEFER FERLIN
Nascimento: Mai 11 1968, Florianópolis, SC, Brasil
JOSE AUGUSTO SCHAEFER FERLIN
Nascimento: Dez 20 1969, Florianópolis, SC, Brasil
ANDRÉ HENRIQUE FIALHO SCHAEFER
Nascimento: Nov 27 1965, Florianópolis, SC, Brasil
EDUARDO FIALHO SCHAEFER
Nascimento: Out 14 1967, Florianópolis, SC, Brasil
OLGA MARIA FIALHO SCHAEFER
Nascimento: Ago 24 1969, Florianópolis, SC, Brasil
RICARDO FIALHO SCHAEFER
Nascimento: Jun 7 1974, Florianópolis, SC, Brasil
Paulo
Falecido
SILVIA CORREIA DE OLIVEIRA
Nascimento: Nov 10 1962, São Paulo, Brasil
EVERALDO MICELI D' AVILA
Nascimento: Dez 28 1951, São Paulo, Brasil
VERA LUCIA NICOLAU
Nascimento: Out 3 1954, Campos do Jordão, SP, Brasil
PAULO MICELI D' AVILA
Nascimento: Jan 30 1954, São Paulo, Brasil
Morte: Jan 25 2017, São Paulo, Brasil
Thais d' Avila
Nascimento: São Paulo, Brasil
CARLOS MICELI D' AVILA
Nascimento: Mai 12 1959, São Paulo, Brasil
KATIA NICOLAU D' AVILA
Nascimento: Nov 14 1980, São Paulo, Brasil
FÁBIO NICOLAU D' AVILA
Nascimento: Abr 15 1985, Panorama, SP, Brasil
THIAGO BERTANI ALVES
Nascimento: Dez 25 1986, são Paulo, Brasil
MARTA NICOLAU D' AVILA
Nascimento: Mar 3 1988, Panorama, SP, Brasil
FRANCISCO DOS SANTOS
EGBERTO D' AVILA
Nascimento: Out 14 1980, São Paulo, Brasil
AMANDA ESTEVES d' AVILA
Maureen d' Avila
Nascimento: São Paulo, Brasil
MARCIO MONTEIRO DE ALENCAR
Nascimento: Mar 28 1986, São Paulo, Brasil
LARISSA NICOLAU D' AVILA BERTANI ALVES, .
Nascimento: Mai 21 2012, São Paulo, Brasil
IASMIM NICOLAU D' AVILA DOS SANTOS
Nascimento: Out 7 2008, São Paulo, Brasil

MyHeritage

Builder, copyright © 2022 MyHeritage Ltd.

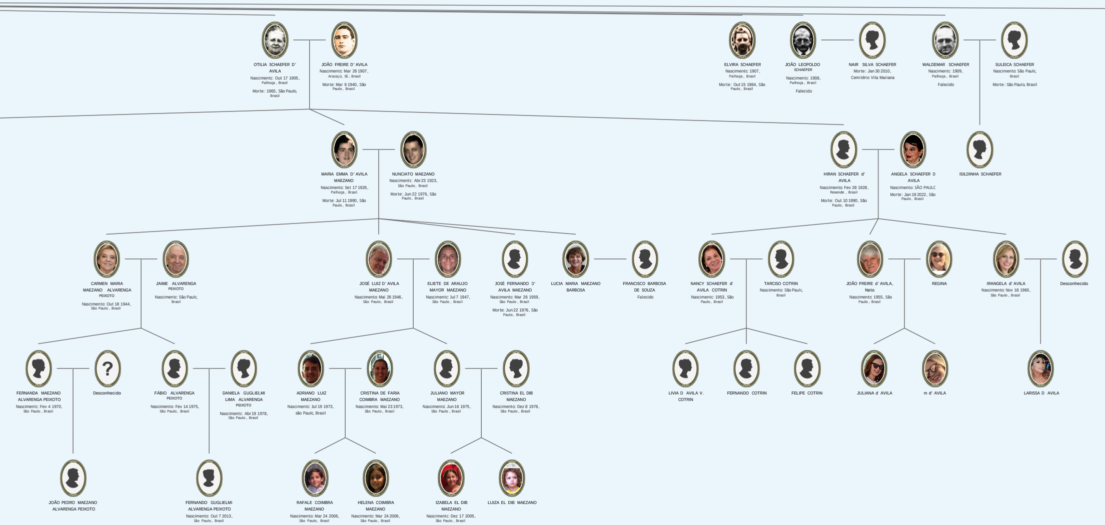
OTILIA SCHAEFER D' AVILA
Nascimento: Out 17 1905, Palhoça, Brasil
Morte: 1965, São Paulo, Brasil
JOÃO FREIRE D' AVILA
Nascimento: Mar 26 1907, Aracajú, SE, Brasil
Morte: Mar 6 1940, São Paulo, Brasil
ELVIRA SCHAEFER
Nascimento: 1907, Palhoça, Brasil
Morte: Out 15 1964, São Paulo, Brasil
JOÃO LEOPOLDO SCHAEFER
Nascimento: 1908, Palhoça, Brasil
Falecido
NAIR SILVA SCHAEFER
Morte: Jan 30 2010, Cemitério Vila Mariana
WALDEMAR SCHAEFER
Nascimento: 1909, Palhoça, Brasil
Falecido
SULEICA SCHAEFER
Nascimento: São Paulo, Brasil
Morte: São Paulo, Brasil
MARIA EMMA D' AVILA MAEZANO
Nascimento: Set 17 1926, Palhoça, Brasil
Morte: Jul 11 1990, São Paulo, Brasil
NUNCIATO MAEZANO
Nascimento: Abr 23 1923, São Paulo, Brasil
Morte: Jun 22 1976, São Paulo, Brasil
HIRAN SCHAEFER d' AVILA
Nascimento: Fev 28 1928, Resende, Brasil
Morte: Out 10 1990, São Paulo, Brasil
ANGELA SCHAEFER D AVILA
Nascimento: SÃO PAULO
Morte: Jan 19 2022, São Paulo, Brasil
ISILDINHA SCHAEFER
CARMEN MARIA MAEZANO ALVARENGA PEIXOTO
Nascimento: Out 18 1944, São Paulo, Brasil
JAIME ALVARENGA PEIXOTO
Nascimento: São Paulo, Brasil
JOSÉ LUIZ D' AVILA MAEZANO
Nascimento: Mai 26 1946, São Paulo, Brasil
ELIETE DE ARAUJO MAYOR MAEZANO
Nascimento: Jul 7 1947, São Paulo, Brasil
JOSÉ FERNANDO D' AVILA MAEZANO
Nascimento: Mar 26 1959, São Paulo, Brasil
Morte: Jun 22 1976, São Paulo, Brasil
LUCIA MARIA MAEZANO BARBOSA
FRANCISCO BARBOSA DE SOUZA
Falecido
NANCY SCHAEFER d' AVILA COTRIN
Nascimento: 1953, São Paulo, Brasil
TARCISO COTRIN
Nascimento: São Paulo, Brasil
JOÃO FREIRE d' AVILA, Neto
Nascimento: 1955, São Paulo, Brasil
REGINA
IRANGELA d' AVILA
Nascimento: Nov 18 1960, São Paulo, Brasil
Desconhecido
FERNANDA MAEZANO ALVARENGA PEIXOTO
Nascimento: Fev 4 1970, São Paulo, Brasil
?
Desconhecido
FÁBIO ALVARENGA PEIXOTO
Nascimento: Fev 14 1975, São Paulo, Brasil
DANIELA GUGLIELMI LIMA ALVARENGA PEIXOTO
Nascimento: Abr 19 1978, São Paulo, Brasil
ADRIANO LUIZ MAEZANO
Nascimento: Jul 19 1973, são Paulo, Brasil
CRISTINA DE FARIA COIMBRA MAEZANO
Nascimento: Mai 23 1973, São Paulo, Brasil
JULIANO MAYOR MAEZANO
Nascimento: Jun 16 1975, São Paulo, Brasil
CRISTINA EL DIB MAEZANO
Nascimento: Dez 8 1976, São Paulo, Brasil
LIVIA D AVILA V. COTRIN
FERNANDO COTRIN
FELIPE COTRIN
JULIANA d' AVILA
m d' AVILA
LARISSA D AVILA
JOÃO PEDRO MAEZANO ALVARENGA PEIXOTO
FERNANDO GUGLIELMI ALVARENGA PEIXOTO
Nascimento: Out 7 2013, São Paulo, Brasil
RAFALE COIMBRA MAEZANO
Nascimento: Mar 24 2006, São Paulo, Brasil
HELENA COIMBRA MAEZANO
Nascimento: Mar 24 2006, São Paulo, Brasil
IZABELA EL DIB MAEZANO
Nascimento: Dez 17 2005, São Paulo, Brasil
LUIZA EL DIB MAEZANO

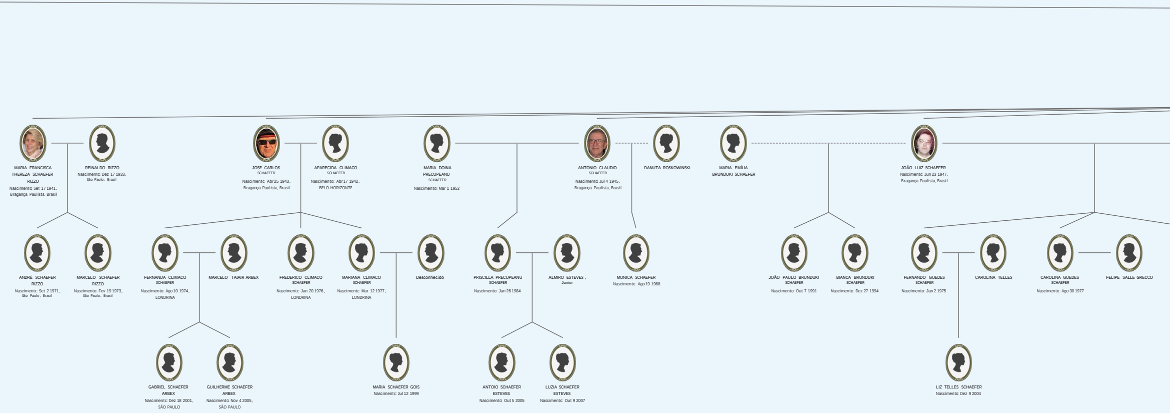
MARIA FRANCISCA THEREZA SCHAEFER RIZZO
Nascimento: Set 17 1941, Bragança Paulista, Brasil
REINALDO RIZZO
Nascimento: Dez 17 1933, São Paulo, Brasil
JOSE CARLOS SCHAEFER
Nascimento: Abr 25 1943, Bragança Paulista, Brasil
APARECIDA CLIMACO SCHAEFER
Nascimento: Abr 17 1942, BELO HORIZONTE
MARIA DOINA PRECUPEANU SCHAEFER
Nascimento: Mar 1 1952
ANTONIO CLAUDIO SCHAEFER
Nascimento: Jul 4 1945, Bragança Paulista, Brasil
DANUTA ROSKOWINSKI
MARIA EMÍLIA BRUNDUKI SCHAEFER
JOÃO LUIZ SCHAEFER
Nascimento: Jun 23 1947, Bragança Paulista, Brasil
ANDRÉ SCHAEFER RIZZO
Nascimento: Set 2 1971, São Paulo, Brasil
MARCELO SCHAEFER RIZZO
Nascimento: Fev 19 1973, São Paulo, Brasil
FERNANDA CLIMACO SCHAEFER
Nascimento: Ago 10 1974, LONDRINA
MARCELO TAIAIR ARBEX
FREDERICO CLIMACO SCHAEFER
Nascimento: Jan 20 1976, LONDRINA
MARIANA CLIMACO SCHAEFER
Nascimento: Mar 12 1977, LONDRINA
Desconhecido
PRISCILLA PRECUPEANU SCHAEFER
Nascimento: Jan 26 1984
ALMIRO ESTEVES, Junior
MONICA SCHAEFER
Nascimento: Ago 19 1968
JOÃO PAULO BRUNDUKI SCHAEFER
Nascimento: Out 7 1991
BIANCA BRUNDUKI SCHAEFER
Nascimento: Dez 27 1994
FERNANDO GUEDES SCHAEFER
Nascimento: Jan 2 1975
CAROLINA TELLES
CAROLINA GUEDES SCHAEFER
Nascimento: Ago 30 1977
FELIPE SALLE GRECCO
GABRIEL SCHAEFER ARBEX
Nascimento: Dez 18 2001, SÃO PAULO
GUILHERME SCHAEFER ARBEX
Nascimento: Nov 4 2005, SÃO PAULO
MARIA SCHAEFER GOIS
Nascimento: Jul 12 1999
ANTOIO SCHAEFER ESTEVES
Nascimento: Out 5 2005
LUZIA SCHAEFER ESTEVES
Nascimento: Out 9 2007
LIZ TELLES SCHAEFER
Nascimento: Dez 9 2004

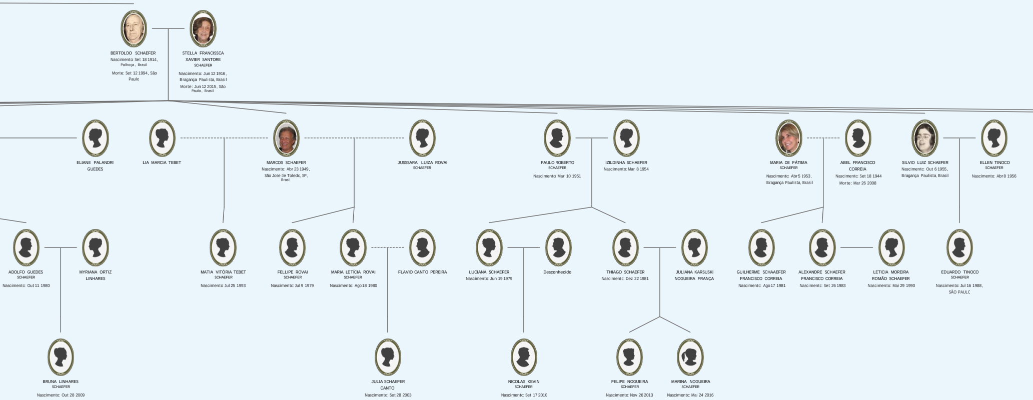
BERTOLDO SCHAEFER
Nascimento: Set 18 1914, Palhoça, Brasil
Morte: Set 12 1994, São Paulo
STELLA FRANCISSCA XAVIER SANTORE SCHAEFER
Nascimento: Jun 12 1916, Bragança Paulista, Brasil
Morte: Jun 12 2015, São Paulo, Brasil
ELIANE PALANDRI GUEDES
LIA MARCIA TEBET
MARCOS SCHAEFER
Nascimento: Abr 23 1949, São Jose de Toledc, SP, Brasil
JUSSSARA LUIZA ROVAI SCHAEFER
PAULO ROBERTO SCHAEFER
Nascimento: Mar 10 1951
IZILDINHA SCHAEFER
Nascimento: Mar 8 1954
MARIA DE FÁTIMA SCHAEFER
Nascimento: Abr 5 1953, Bragança Paulista, Brasil
ABEL FRANCISCO CORREIA
Nascimento: Set 18 1944
Morte: Mar 26 2008
SILVIO LUIZ SCHAEFER
Nascimento: Out 6 1955, Bragança Paulista, Brasil
ELLEN TINOCO SCHAEFER
Nascimento: Abr 8 1956
ADOLFO GUEDES SCHAEFER
Nascimento: Out 11 1980
MYRIANA ORTIZ LINHARES
MATIA VITÓRIA TEBET SCHAEFER
Nascimento: Jul 25 1993
FELLIPE ROVAI SCHAEFER
Nascimento: Jul 9 1979
MARIA LETÍCIA ROVAI SCHAEFER
Nascimento: Ago 18 1980
FLAVIO CANTO PEREIRA
LUCIANA SCHAEFER
Nascimento: Jun 19 1979
Desconhecido
THIAGO SCHAEFER
Nascimento: Dez 22 1981
JULIANA KARSUSKI NOGUEIRA FRANÇA
GUILHERME SCHAAEFER FRANCISCO CORREIA
Nascimento: Ago 17 1981
ALEXANDRE SCHAEFER FRANCISCO CORREIA
Nascimento: Set 26 1983
LETICIA MOREIRA ROMÃO SCHAEFER
Nascimento: Mai 29 1990
EDUARDO TINOCO SCHAEFER
Nascimento: Jul 16 1988, SÃO PAULC
BRUNA LINHARES SCHAEFER
Nascimento: Out 28 2009
JULIA SCHAEFER CANTO
Nascimento: Set 28 2003
NICOLAS KEVIN SCHAEFER
Nascimento: Set 17 2010
FELIPE NOGUEIRA SCHAEFER
Nascimento: Nov 26 2013
MARINA NOGUEIRA SCHAEFER
Nascimento: Mai 24 2016

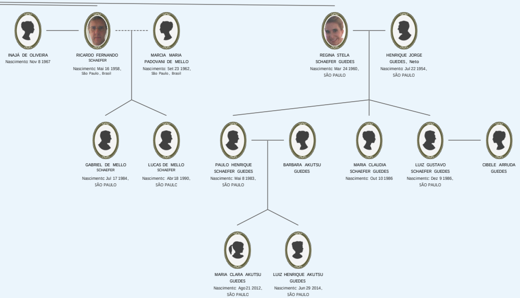
INAJÁ DE OLIVEIRA
Nascimento: Nov 8 1967
RICARDO FERNANDO SCHAEFER
Nascimento: Mai 16 1958, São Paulo, Brasil
MARCIA MARIA PADOVANI DE MELLO
Nascimento: Set 23 1962, São Paulo, Brasil
REGINA STELA SCHAEFER GUEDES
Nascimento: Mar 24 1960, SÃO PAULO
HENRIQUE JORGE GUEDES, Neto
Nascimento: Jul 22 1954, SÃO PAULO
GABRIEL DE MELLO SCHAEFER
Nascimento: Jul 17 1984, SÃO PAULO
LUCAS DE MELLO SCHAEFER
Nascimento: Abr 18 1990, SÃO PAULO
PAULO HENRIQUE SCHAEFER GUEDES
Nascimento: Mai 8 1983, SÃO PAULO
BARBARA AKUTSU GUEDES
MARIA CLAUDIA SCHAEFER GUEDES
Nascimento: Out 10 1986
LUIZ GUSTAVO SCHAEFER GUEDES
Nascimento: Dez 9 1986, SÃO PAULO
CIBELE ARRUDA GUEDES
MARIA CLARA AKUTSU GUEDES
Nascimento: Ago 21 2012, SÃO PAULO
LUIZ HENRIQUE AKUTSU GUEDES
Nascimento: Jun 29 2014, SÃO PAULO